

XI Curso Nacional de Cartografía de Orientación



Consejo Superior de Deportes



Federación Española de Orientación

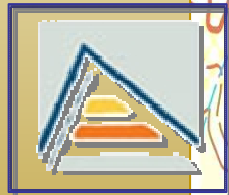

Presentación: La Universidad de Alicante, y la Escuela Española de Técnicos de Orientación en colaboración con el Comité de Cartografía, de la Dirección Técnica de la Federación Española del Deporte de Orientación, presentan una nueva convocatoria del Curso Nacional de Cartografía Nivel II FEDO, Curso Extraordinario de la Universidad de Alicante. Ambas instituciones ponen al servicio de profesionales y deportistas sus recursos y experiencia en el campo de la formación y el deporte con el fin de proporcionar un curso de ámbito nacional del máximo nivel en esta especialidad.

Objetivos: Formación dirigida a la capacitación de los asistentes para planificar y realizar proyectos de cartografía temática para el deporte de Orientación bajo la normativa y el entorno de trabajo propio de la especialidad. Supone la inmersión en las diversas facetas de la información geográfica y las nuevas tecnologías, instruyendo al alumno en los procedimientos a aplicar en la captura, gestión e integración del conjunto de datos afines al proyecto cartográfico. La teoría se complementa con ejercicios programados a distancia. El curso completo suponen cuatro (4) créditos impartidos en 3 Fases.

Programación:

La metodología docente, el entorno de trabajo para las prácticas, y los medios informáticos disponibles, permiten desarrollar, de modo estructurado, una secuencia de actividades teórico-prácticas que resaltan el carácter eminentemente aplicado del curso.

Para la obtención de la certificación FEDO/U.Alicante es necesaria una asistencia al 80% de las horas presenciales y la ejecución de las actividades y ejercicios prácticos programados.

FASE PREVIA:

-Lugar: Se impartirá a distancia una vez realizada la inscripción y a distancia hasta el momento de la Fase presencial.

FASE TÉCNICA:

-Lugar: Formación conjunta en la U. A. con actividades de campo dirigidas en terrenos preparados en el entorno de la ciudad de Alicante.

-Duración: 30 horas presenciales.

-Fechas: 14 octubre (16:00-21:00)h,

15 octubre (09:00-21:00)h.

21 octubre (16:00-21:00)h

22 octubre (09:00-21:00)h

28 octubre (repaso general)

FASE A DISTANCIA:

Comprende la ejecución de diversos trabajos de búsqueda, análisis y confección de documentación digital relacionada con las sesiones técnicas y las prácticas presenciales a cargo del alumno. Duración: 10horas aprox.



the smart software for cartography



Programa:

MÓDULO 1.:

- Fundamentos y Normativas cartográficas de la Orientación.
- Nociones de Cartografía e Información Espacial.
- Estructura Cartografía FEDO.
- Especificaciones Internacionales IOF.

MÓDULO 2.:

- Fases de formación del Modelo.
- Captura de la Información Geográfica.
- Calidad y tratamiento de la I.G.
- Composición de Minutas de Campo.

MÓDULO 3.:

- Creación de una metodología en el trabajo de campo.
- Técnicas de revisión sobre el terreno.
- Criterios de Generalización cartográfica.
- Recursos tecnológicos actuales.

MÓDULO 4.:

- Digitalización y georeferenciación de modelos.
- Programa de Edición Digital OCAD (v. 10 Standard).
- Importación, edición y exportación del modelo cartográfico.
- Publicación del Mapa.
- Gestión de Competición: Elaboración de trazados/ maquetación.

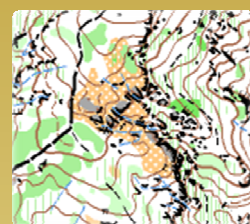
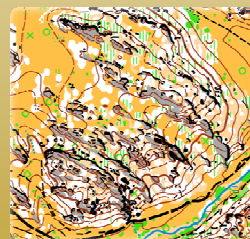

Requisitos de participación:

Podrán acceder Alumnos procedentes de Universidad de Alicante y personal externo, así como deportistas FEDO. Las tasas de inscripción incluyen Licencia de Prueba de la Federación Española de Deportes de Orientación, seguro deportivo y expedición de certificación de la U.A.

Otras consideraciones:

Ser mayor de edad, experiencia en manejo de programas de tratamiento de imagen. Para deportistas FEDO no haber sido sancionado deportivamente después del 2008. Alumnos FEDO deberán informarse a través de la Secretaria General FEDO.

NO se establece cupos de reserva de plazas para cada estamento; por tanto **se asignarán por riguroso orden de Inscripción.**

DERECHOS DE INSCRIPCIÓN Y TASAS:

Los participantes trabajarán con una Licencia Académica del programa OCAD v.10 en los gabinetes de la U.A. Se entregará toda la documentación en formato digital junto con parte del material de diseño técnico y los documentos de trabajo de campo. Existe la posibilidad de adquirir una Licencia de Estudiante de la misma versión con activación de 1 año. Las Tasas de inscripción son 150 €. Fecha límite de inscripción: finaliza el 13 de octubre;

Se solicitará la preinscripción a través del portal de la Universidad de Alicante: : <http://www.ua.es/>

INFORMACIÓN

Secretaría General de la FEDO: C/ Alemania 30, entresuelo dcha. 03003 Alicante. Tfno. y Fax: +34 965134079

www.fedo.org - Comité de Cartografía: cartografia@fedo.org

ALOJAMIENTO

Las tasas de matrícula NO incluyen los gastos de alojamiento. Cerca de la Universidad de Alicante se encuentran diversas residencias universitarias. Europa House (junto a la U.de Alicante) 965 675 429 info@residenciaeuropahouse.com que a través de un convenio FEDO dispone de unos precios muy interesantes.