

VII CLÍNICA NACIONAL de CARTOGRAFÍA



26 OCTUBRE 2013



**NORMALIZACIÓN Y RECURSOS DE
PRODUCCIÓN COHERENTES CON
EL MAPA DE ORIENTACIÓN**

Encuentro Nacional de Cartógrafos,
Técnicos del Orientación, y Deportistas

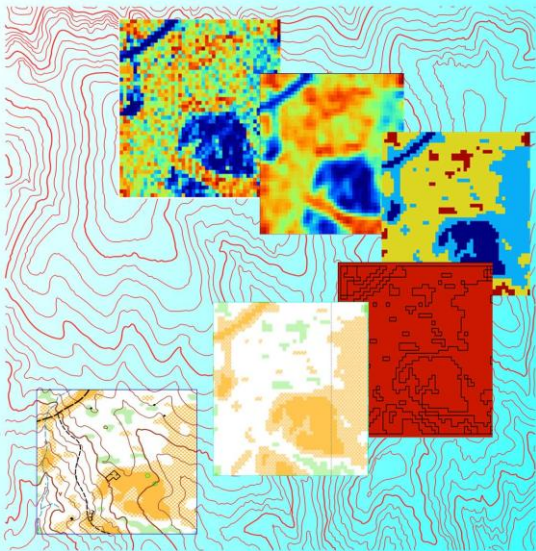

ESCUELA ESPAÑOLA DE TÉCNICOS DE
ORIENTACIÓN
COMITÉ DE CARTOGRAFÍA F.E.D.O.
-DIRECCIÓN TÉCNICA-

Conferencias Temáticas y Mesa Redonda sectorial

La Federación Española de Orientación con su Escuela Española de Técnicos y el Comité de Cartografía de la Dirección Técnica FEDO en colaboración con la Federación de Orientación de Castilla-La Mancha, tienen el placer de presentarles en una nueva convocatoria el VII Clínica Nacional de Cartografía de Orientación, referente del Estado para los cartógrafos en el campo de la producción de mapas para el deporte de Orientación.

CONVOCATORIA:

Siguiendo la línea de ediciones anteriores, en un formato eminentemente divulgativo y como foro de debate, se encuentra se construye a partir de colaboraciones y ponencias de especial interés para el colectivo de cartógrafos españoles y como perfeccionamiento técnico para el conjunto de orientadores y técnicos deportivos.

TEMAS DE EXPOSICIÓN Y DEBATE.

.Producción cartográfica de modalidades de Orientación.
(proyectos)

.Metodologías y procedimientos de trabajo en campo y gabinete.

.Evaluación y análisis de nuevas tecnologías y materiales.

.Seguimiento e implementación normativa.

.Debates de actualidad corporativa.

Comité de Programación.

El Comité de Programación, evaluará las ponencias que se propongan, su oportunidad y calidad temática; definida la estructura general del Clinic el Comité confeccionará el programa que será difundido en la convocatoria que se hará pública durante la segunda quincena de septiembre. El Clinic tendrá una duración de 10h entre exposiciones y práctica de campo durante la jornada del 26 de octubre –sábado-.

Proceso de Colaboraciones y ventajas:

Los interesados en colaborar confeccionarán un *abstract* de contenido de la ponencia en un máximo de 10 líneas. Se remitirán a cartografia@fedo.org no más tarde del 20 de septiembre de 2013. Las colaboraciones serán estudiadas y admitidas bajo los siguientes criterios: originalidad, novedad, innovación, relevancia, calidad y trascendencia para la producción de mapas de la especialidad y del deporte de Orientación en general. Las propuestas se remitirán con la información complementaria que se incluye en la siguiente ficha: *pVIclinic13*

Los trabajos admitidos se elaborarán bajo la forma de presentaciones ppt o artículos de estudio/opinión que serán presentados durante el Clinic al conjunto de asistentes en horario y lugar prefijado por el Comité de Programación.

Las exposiciones orales tendrán una duración máxima de 30 min.

Podrán acompañarse de la proyección de audiovisuales.

Para las propuestas prácticas se dispondrá de un máximo de 1h de ejecución.

Tanto para las conferencias, debates como sesiones de campo se podrá solicitar de la organización la preparación de materiales y/o recursos específicos. Los trabajos deberán ser presentados al Comité organizador antes del 15 de octubre con objeto de incorporarlos al dossier del evento.

Ventajas de la Colaboración:

Todos aquellos trabajos admitidos a exposición así como aquellos que por carencias de tiempo disponible o interés secundario para el deporte de Orientación se incluirán en el dossier del Clinic, serán publicados en la página oficial de la Federación Española de Orientación, se acreditará la colaboración con la expedición de la correspondiente certificación FEDO. De los que se expongan, los costes de traslado, y manutención y participación correrán por cuenta de la FEDO. La presentación de ponencias será entendida como acto de aceptación de todas las condiciones de la convocatoria.

Centro de Evento.

En esta nueva convocatoria se ha escogido la ciudad de Toledo. Entorno urbano muy bien comunicado y centrada geográficamente, con accesos por tren y autovía a 45 minutos de Madrid. LA CONVOCATORIA SE PUBLICARÁ EL 30 DE SEPTIEMBRE.

Con todos los servicios que se precisen el Centro de Evento ofrece un marco apropiado para esta nueva edición del encuentro de referencia de la cartografía de orientación en España.

Contactos.

DIRECCIÓN TÉCNICA FEDO

Comité de Cartografía. cartografia@fedo.org Telf. 659.415980

C/ Miguel de Unamuno 9, 6º D. 50.018 Zaragoza.

Secretaría General FEDO. secretaria@fedo.org Telf. 965.134079

C/ Alemania 30, entresuelo dcha. 03.003 Alicante.

Soporte TOLEDO: FECAMADO C/ Reyes Católicos 35, 1º B. orientacion@fecamado.org
Manzanares. CIUDAD REAL.

