

Campeonato de España En Edad Escolar (Infantil,
Cadete) y Universitario de Orientación

Portillo
013

SALUDA DE S.A.R. LA PRINCESA DE ASTURIAS

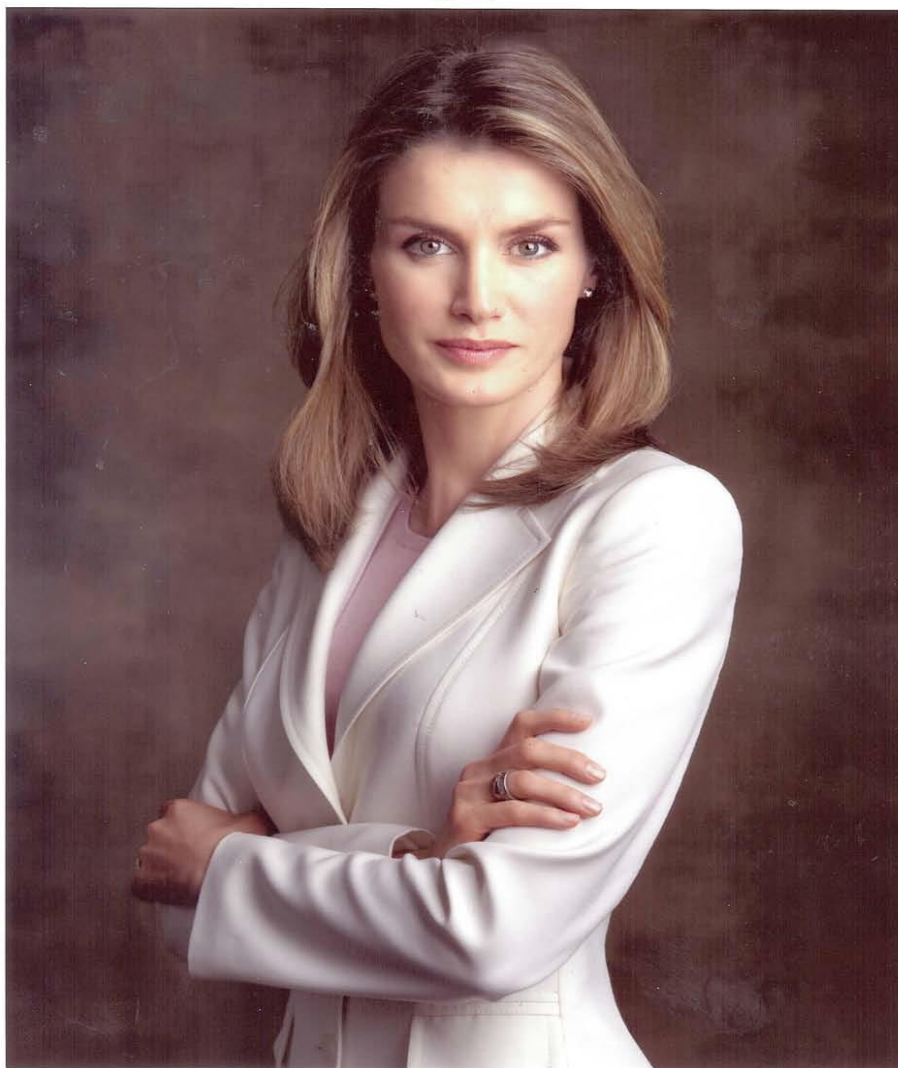

Para todos los que formáis parte de
los Campeonatos de España en Edad Escolar 2013,
con todo cariño. ¡Buena suerte!

FEB
2013

Princesa de Asturias

Campeonato de España En Edad Escolar (Infantil, Cadete) y Universitario de Orientación

Portillo
013

SALUDA DE LA CONSEJERA DE CULTURA Y TURISMO DE LA JUNTA DE CASTILLA Y LEÓN

Desde el día 31 de mayo hasta el 2 de junio, alrededor de 500 deportistas escolares y universitarios llevarán a cabo una serie de pruebas deportivas en los sugerentes y acogedores entornos naturales de la provincia de Valladolid, durante la disputa del Campeonato de España en Edad Escolar y Universitario de Orientación.

Una vez más, la Junta de Castilla y León organiza un Campeonato de España de España en Edad Escolar por designación del Consejo Superior de Deportes y, en esta ocasión, a este importante evento se añade la organización de las pruebas universitarias a cargo de la Universidad de Valladolid, competiciones ambas que han adquirido una gran importancia social, económica y deportiva y que constituyen un fundamental trabajo con el deporte base y con los jóvenes, así como una magnífica contribución a la adquisición de hábitos saludables y a la formación en valores (superación, compañerismo, solidaridad, respeto, espíritu de equipo, esfuerzo, etc...) que van conformando la personalidad del deportista para toda su vida.

Las competiciones se celebrarán en el municipio de Portillo, próximo a la capital vallisoletana, y deseo, desde aquí,

invitar a todos los participantes, acompañantes y aficionados en general a que disfruten tanto de la competición, como de los numerosos atractivos y alicientes paisajísticos, recreativos, culturales y gastronómicos que la zona puede ofrecerles.

Finalizo con mi agradecimiento por su colaboración y esfuerzo a todas las instituciones y personas que han participado en la preparación de este evento y que van conseguir con su trabajo brindarnos un brillante espectáculo en el desarrollo de la competición, junto con mi felicitación a todos por el seguro éxito deportivo y de convivencia que, sin duda, supondrán los Campeonatos.



Alicia García Rodríguez
Consejera de Cultura y Turismo de la Junta
de Castilla y León

Campeonato de España En Edad Escolar (Infantil, Cadete) y Universitario de Orientación

Portillo
013

SALUDA DEL PRESIDENTE DEL CONSEJO SUPERIOR DE DEPORTES

Valladolid, y concretamente la localidad de Portillo, acogerá el Campeonato de España Infantil, Cadete y Universitario de Orientación por selecciones autonómicas del 31 de mayo al 2 de junio, competiciones que forman parte del programa de deporte en edad escolar convocado por el Consejo Superior de Deportes para 2013.

De nuevo, y al igual que en el Campeonato de España Escolar y Universitario de Campo a Través que se disputó en marzo en Valladolid, la confluencia del ámbito universitario y del escolar propiciará que el evento reúna a más de 500 personas, contando los y las deportistas participantes, sus técnicos, los jueces y árbitros, y el personal de la organización. Toda la comunidad deportiva se convertirá en un festival del deporte escolar y universitario. Las cifras mencionadas no hacen sino refrendar la importancia de esta competición.

Quiero aprovechar la ocasión para agradecer una vez más a la Dirección General de la Junta de Castilla y León y a la Universidad de Valladolid, anfitriones de la competición, el esfuerzo económico y de coordinación que han realizado en colaboración con el Ayuntamiento de Portillo, y las diferentes instituciones implicadas. A todos ellos, desde el primer momento, les ha movido su entusiasmo por ofrecer la máxima calidad a participantes y a espectadores.

En este sentido, también quiero resaltar la colaboración prestada por el Comité Español de Deporte Universitario, la Universidad de Valladolid, la Federación Española y Autonómica de Castilla y León,

la Diputación Provincial de Valladolid y el Club de Orientación de Portillo. Su labor en el ámbito logístico y técnico es imprescindible para el correcto desarrollo del programa deportivo.

Todos los participantes, deportistas y técnicos que se congregarán en la región de Castilla y León durante este fin de semana, con su ilusión, esfuerzo y espíritu de superación, nos servirán de estímulo a los dirigentes y gestores públicos del deporte para recuperar el esplendor del deporte de base y consolidar hábitos saludables de práctica deportiva entre las nuevas generaciones.

Mis mejores deseos de éxito para los participantes que representan a sus comunidades y ciudades autónomas. Ellos son el presente y el futuro no muy lejano. Estoy seguro de que dentro de unos años competirán en nombre de nuestro país en los máximos eventos internacionales y para ello trabajaremos desde la institución que presido.



Miguel Cardenal Carro
Presidente del Consejo Superior de Deportes

Campeonato de España En Edad Escolar (Infantil, Cadete) y Universitario de Orientación

Portillo
013

SALUDA DEL RECTOR DE LA UNIVERSIDAD DE VALLADOLID

Como Rector de la Universidad de Valladolid quiero daros mi calurosa bienvenida al Campeonato de España Universitario de Orientación 2013, que se celebrará en Portillo (Valladolid) los días 1 y 2 de junio de 2013.

Este Campeonato, organizado por nuestra Universidad a través de su Servicio de Deportes, y la Dirección General de Deportes de la Consejería de Cultura y Turismo de la Junta de Castilla y León, pone de relieve la importancia del deporte como elemento fundamental en la formación integral del estudiante universitario. Valores como el esfuerzo y el espíritu de superación, el respeto al adversario, la responsabilidad del trabajo en equipo, tan propios de la competición deportiva, sirven, por otra parte, de modelo para que toda la comunidad universitaria los haga suyos como principios motores ante cualquier reto personal o colectivo.

La Universidad de Valladolid, en su constante apoyo a la actividad deportiva, tiene el propósito de ofreceros lo mejor de sí misma, aportando todos los medios técnicos de que dispone y un trato personalizado, acogedor y cercano.

Estoy seguro que todo ello, junto con vuestra ilusión y entusiasmo como participantes, contribuirá al éxito de la competición y al grato recuerdo de vuestro paso por Valladolid.

Por último, deseo agradecer el esfuerzo y la colaboración del Consejo Superior de Deportes, de la Junta de Castilla y León, así como del resto de instituciones implicadas, y, por supuesto, de todo el personal que ha participado en la organización de este campeonato. Gracias a todos ellos esta competición será posible.



Marcos Sacristán Repesa
Rector de la Universidad de Valladolid

Campeonato de España En Edad Escolar (Infantil, Cadete) y Universitario de Orientación

Portillo
013

SALUDA DEL PRESIDENTE DE LA DIPUTACIÓN

Bienvenidos todos aquellos que entre el 31 de mayo y el 2 de junio acuden a nuestra provincia para disputar la fase final del campeonato de España Escolar y Universitario de Orientación 2013, con los mejores equipos de nuestro país en las categorías Infantil y Cadete, además de los jóvenes que están ya cursando estudios de ciclos superiores.

Una vez más, la provincia de Valladolid mantiene su puesto de relevancia dentro del panorama deportivo nacional y en esta ocasión recibirá a más de 350 participantes representantes de prácticamente todas las comunidades autónomas que tendrán en el casco urbano de Portillo y los pinares que rodean la localidad un marco magnífico para ofrecernos un gran espectáculo. El paisaje, el patrimonio y la amabilidad de sus gentes son una invitación a volver para disfrutar de todo ello en una visita más sosegada, dejando atrás la inevitable tensión de la competición.

Desde la Diputación de Valladolid trabajamos, junto con el Consejo Superior de Deportes, la Federación Española de Orientación, la Junta de Castilla y León, la Universidad de Valladolid, el Ayuntamiento de Portillo y todos aquellos que colaboran, para que el esfuerzo, la ilusión y la entrega puestos en la organización de este Campeonato de España se traduzcan en un éxito para todos.



*Jesús Julio Carnero García
Presidente de la Diputación de Valladolid*

Campeonato de España En Edad Escolar (Infantil, Cadete) y Universitario de Orientación

Portillo
013

SALUDA DEL ALCALDE DE PORTILLO

Es un honor para Portillo, un pequeño municipio de la provincia de Valladolid, acoger los Campeonatos de España de Orientación Escolar y Universitario, un deporte cada vez más practicado en nuestra zona, sin duda por nuestro rico patrimonio en pinares: casi diez mil hectáreas en propios de Portillo y de su Comunidad de Villa y Tierra.

Esta riqueza natural ha favorecido el crecimiento exponencial de su práctica en nuestros pinares; aunque estoy seguro de que nuestros ancestros, para los que el pinar era un importante medio de vida, ya utilizaban distintos medios naturales para orientarse, muy distintos de la brújula y los completísimos mapas actuales.

Tenemos pues la oportunidad de que nuestro municipio sea conocido en toda España por su riqueza natural, pero también podemos ofrecer nuestros productos artesanales y dar a conocer su importante patrimonio monumental.

No hubiéramos llegado hasta aquí sin la imprescindible colaboración del Club Deportivo Portillo y su sección de Orientación, impulsores permanentes de esta modalidad deportiva, el Consejo Superior de Deportes, la Federación

Española de Orientación, la Junta de Castilla y León y la Diputación de Valladolid,

Espero y deseo un éxito total en la celebración de estos Campeonatos de España, en el que las personas que forman parte de la organización están haciendo un importante esfuerzo y cuyos resultados deben potenciar este atractivo deporte en nuestra zona, sentando las bases para que, en un futuro, pueda celebrarse un Campeonato de España absoluto.

A todos los participantes, sus acompañantes y todas las personas que nos visiten durante estos dos intensos días les deseo que se lleven un buen recuerdo de nuestra villa y sus gentes.

Recibid un fuerte abrazo



Pedro Alonso Martín
Alcalde de Portillo

Campeonato de España En Edad Escolar (Infantil, Cadete) y Universitario de Orientación

Portillo
013

SALUDA DEL PRESIDENTE DE LA FEDERACIÓN ESPAÑOLA DE ORIENTACIÓN

Un nuevo año nos volvemos a reunir para celebrar el Campeonato de España de Orientación Universitario y Escolar, tenemos la suerte de hacerlo en unos parajes que reúnen las mejores condiciones para practicar el deporte de Orientación ya que en Portillo, municipio al que pertenecen, tiene gran arraigo y cuenta con personal cualificado para ejercer el esfuerzo principal de la organización.

Las dificultades que se han tenido que salvar para que la competición pudiera llevarse a cabo han sido considerables y ante ellas tengo que recocer, lo digo con enorme satisfacción, que la respuesta en primer lugar por parte de los deportistas, seguida de todas las instituciones y organismos implicados, ha sido excelente .

No tengo la menor duda de que vamos a disfrutar de un magnificas jornadas de orientación ya que la ilusión con la que se ha estado trabajando por parte de todo el personal implicado dará unos inmejorables frutos.

Aprovecho para agradecer la confianza y apoyo que recibe el deporte de orientación en todas y cada una de nuestras comunidades y universidades, especialmente a todas aquellas que han hecho el esfuerzo de asistir haciendo posible su realización



*Víctor García Berenguer
Presidente de la Federación Española de Orientación*

Campeonato de España En Edad Escolar (Infantil, Cadete) y Universitario de Orientación

Portillo
013

SALUDA DEL PRESIDENTE DEL CLUB DEPORTIVO PORTILLO DE ORIENTACIÓN

Gracias a la gran familia de nuestra sección de Orientación nos disponemos a organizar nuestra primera prueba a nivel nacional como es este Campeonato de España Escolar y Universitario.

Un gran reto que sabremos acometer con la mejor de nuestras intenciones y la experiencia de nuestro club en este deporte durante los últimos 8 años.

De lo que sí estamos seguros es que todos los participantes y acompañantes van a ser bienvenidos en nuestra pequeña localidad vallisoletana de Portillo que poco a poco se va ganando su sitio en la Orientación debido tanto a los buenos resultados a nivel autonómico y nacional de nuestro club como por las buenas condiciones de infraestructuras para la práctica de este deporte.

No nos olvidamos de dar las gracias a la F.E.D.O. por darnos su confianza para esta organización como a la Junta de Castilla y León por apoyar decididamente a este deporte que ya no va siendo tan minoritario y que tantas ventajas suponen para todos los practicantes y de todas las edades y condición.

Que pasen un buen fin de semana y disfruten,



Fernando Garnacho Fernández
Pte. Club Deportivo Portillo

Campeonato de España En Edad Escolar (Infantil,
Cadete) y Universitario de Orientación

Portillo
013

COMITÉS

COMITÉ ORGANIZADOR

**MINISTERIO DE
EDUCACIÓN, CULTURA Y
DEPORTE**

CONSEJO SUPERIOR DE
DEPORTES

Subdirección General de
Promoción Deportiva y
Deporte Paralímpico

**JUNTA DE CASTILLA Y
LEÓN**

CONSEJERÍA DE CULTURA
Y TURISMO

Dirección General de
Deportes

**COMITÉ ESPAÑOL DE
DEPORTE UNIVERSITARIO**

UNIVERSIDAD DE
VALLADOLID

Servicio de Deportes de la
UVA

**DIPUTACIÓN PROVINCIAL
DE VALLADOLID**

AYUNTAMIENTO DE
PORTILLO

Concejalía de Deportes

**FEDERACIÓN ESPAÑOLA
DE ORIENTACIÓN**

Federación de
Orientación de Castilla y
León

**CLUB DEPORTIVO
PORTILLO**

Sección Orientación



Campeonato de España En Edad Escolar (Infantil,
Cadete) y Universitario de Orientación

Portillo
013

COMITÉ EJECUTIVO

PRESIDENTE:

- ◆D. Enrique Lizalde Gil. (*Subdirector General de Promoción Deportiva y Deporte Paralímpico del C.S.D.*)

COORDINADOR GENERAL POR EL CONSEJO SUPERIOR DE DEPORTES:

- ◆D. Juan Manuel Hueli Amador. (*Jefe del Área de Promoción Deportiva*)

COORDINADOR GENERAL POR LA JUNTA DE CASTILLA Y LEÓN:

- ◆D. Luis Alberto Pujades Hernández. (*Jefe del Servicio de Promoción Deportiva y D.A.R.*)

COORDINADOR COMPETICIÓN UNIVERSITARIA:

- ◆D. Antonio Blázquez Martín (*Director Servicio de Deportes de la UVA*)

SECRETARIO GENERAL:

- ◆D. Luis Martín Ibáñez. (*Técnico de la Dirección General de Deportes*)

DELEGADO DEL C.E.D.U.

- ◆D. Antonio Salguero Piñero

DIRECTOR TÉCNICO Y TRAZADOR:

- ◆Julio Garrido Izquierdo (*Técnico Nivel II de la Federación Española de Orientación*)

JUEZ ÚNICO DE COMPETICIÓN:

- ◆Josefina Lavín Martín (*Secretaria del Tribunal del Deporte de Castilla y León*)

JUEZ CONTROLADOR:

- ◆José Samper García. (*Juez de la Federación Española de Orientación*)

TÉCNICO DE CRONOMETRAJE:

- ◆Jorge Combarros Arias (*Técnico Sportident de la Federación Española de Orientación*)

WEBMASTER Y TELECOMUNICACIONES:

- ◆Mario Salamanca Farto

RELACIONES INSTITUCIONALES:

- ◆Alicia Blanch Cortés

PRENSA Y MULTIMEDIA:

- ◆Juan Manuel Lasso Frías

EQUIPO DE CAMPO (Coordinador):

- ◆Francisco Iglesias Huertos

COORDINADOR JUECES DE SALIDA:

- ◆Pedro Mayol Clemente

COORDINADOR EQUIPO DE META:

- ◆Francisco Javier Luzón Langa

COORDINADOR LOGÍSTICA:

- ◆Francisco Javier Prada González

COORDINADOR SERVICIOS MÉDICOS:

- ◆D. Carlos Martínez Vázquez

COORDINADOR VOLUNTARIOS:

- ◆D. Carlos Gómez Iglesias



Campeonato de España En Edad Escolar (Infantil, Cadete) y Universitario de Orientación

Portillo
013

COMITÉ DE COMPETICIÓN EN EDAD ESCOLAR

JUEZ ÚNICO DE COMPETICIÓN

♦Dña. Josefina Lavín
Martín (Secretaria del Tribunal
del Deporte de Castilla y
León)

FUNCIONES

Tendrá competencia en materia de
disciplina deportiva.

SEDE

Durante la competición:

Secretaría General y Técnica del
Campeonato

Punto de Información Juvenil
Avda. de los Deportes (Portillo)

☎: 608 747 530/ 667 323 579

Después de la competición:

Dirección General de Deportes

Paseo de Filipinos, 1
47007 Valladolid

☎: 983 41 16 09

Fax: 983 41 19 29

COMITÉ DE ACREDITACIÓN EN EDAD ESCOLAR

♦Juan Manuel Hueli Amador
(Coordinador General)

♦Luis Martín Ibáñez (Secretario General)

SEDE

Punto de Información Juvenil
Avda. de los Deportes (Portillo)

☎: 608 747 530/ 667 323 579

COMITÉ DE COMPETICIÓN UNIVERSITARIA

ESTARÁ FORMADO POR:

- ♦D. Antonio Blázquez Martín
(Representante de la Universidad
organizadora)
- ♦Un representante, elegido por sorteo
en la reunión técnica de las
Universidades participantes
- ♦D. José Samper García (Juez
Controlador)

SEDE

Punto de Información Juvenil
Avda. de los Deportes (Portillo)

☎: 608 747 530/ 667 323 579

COMITÉ DE ACREDITACIÓN UNIVERSITARIO

♦Juan Manuel Hueli Amador
(Coordinador General)

♦D. Antonio Salguero
Piñero (Delegado C.E.D.U.)

♦D. Antonio Blázquez
Martín (Coordinador
Universitario)

SEDE

Punto de Información Juvenil
Avda. de los Deportes (Portillo)

☎: 608 747 530/ 667 323 579



Campeonato de España En Edad Escolar (Infantil, Cadete) y Universitario de Orientación

Portillo
013

SECRETARÍA DE LA COMPETICIÓN

ANTES DE LA COMPETICIÓN

DEPORTE ESCOLAR

Dirección General de Deportes

Paseo de Filipinos, 1

47007 Valladolid

☎: 983 41 16 09

Fax: 983 41 19 29

e-mail: maribalu@jcy.l.es

DEPORTE UNIVERSITARIO

Servicio Deportes de la UVA

C/ Ruíz Hernández, 16

47002 Valladolid

☎: 983 42 30 37

Fax: 983 42 30 38

e-mail:

servicio.deportes@uva.es

DURANTE LA COMPETICIÓN

ESCOLAR Y UNIVERSITARIO

Punto de Información Juvenil

Avda. De los Deportes

Situado en los bajos de las piscinas municipales

Portillo (Valladolid)

☎: 608 747 530

667 323 579

SECRETARÍA TÉCNICA . Fuente Mínguez (lugar de la competición)

INSCRIPCIONES

Todas las inscripciones se realizaron a través de la aplicación dispuesta para tal fin por el Consejo Superior de Deportes.

Escolares:

<http://venus.csd.gob.es/DeporteEscolar/Default.aspx>

Universitarios:

<http://venus.csd.gob.es/DeporteUniversitario/Default.aspx>

El plazo para realizar inscripciones estuvo abierto hasta 7 días naturales previos al día de inicio de campeonato (en el caso de los universitarios) y hasta el 16 de Mayo de 2013 para los escolares. Una vez realizada la inscripción nominativa de los participantes, en casos excepcionales y previa justificación,

podrán realizarse sustituciones hasta 48 horas antes del comienzo del campeonato, siempre que el nuevo participante reúna las condiciones exigidas al que se da de baja. y esté incluido en la relación de participantes inscritos dentro de los plazos antes citados.

ACREDITACIÓN

Viernes 31 de mayo de 16:00 a 21:00 horas

(Se estudiarán y resolverán los casos excepcionales)

Sede: Centro Joven

Avda. de los Deportes (Situado en los bajos de las piscinas municipales).

Portillo (Valladolid).



Campeonato de España En Edad Escolar (Infantil, Cadete) y Universitario de Orientación

Portillo
013

Los delegados de los equipos deberán acreditar la identificación personal de los participantes ante la Comisión de Control del Campeonato de España (universitarios) y el Comité de Acreditación (escolares) presentando la siguiente documentación:

- Certificado de la universidad expedido por el Secretario General, (**sólo universitarios**).
- Documento que acredite y/o certifique que todos los miembros de cada universidad participante disponen de una póliza de seguros que dé cobertura suficiente a los riesgos derivados de la participación de los mismos (**sólo universitarios**).
- Originales de DNI, Pasaporte, Carnet de Conducir (sólo universitarios), Tarjeta residencia (en vigor).

A todos los participantes que tengan la documentación completa y correcta la organización les facilitará una tarjeta de participación, que a partir de ese momento será el único documento válido exigible para la participación en la competición. También en ese momento se efectuará la entrega de dorsales.

REUNIÓN TÉCNICA

Universitarios: Viernes 31 de mayo; si hubiera, se marcará horario en la acreditación

Salón de Plenos del Ayuntamiento de Arrabal de Portillo

Plaza de San Juan Evangelista, 1

47160 Arrabal de Portillo, Valladolid

Escolares: No habrá reunión técnica. Cualquier instrucción o duda será comunicada o consultada en el momento de la acreditación.



Campeonato de España En Edad Escolar (Infantil,
Cadete) y Universitario de Orientación

Portillo
013

LUGAR DE CELEBRACIÓN DE LA COMPETICIÓN

En la zona recreativo de Fuente Mínguez, en el municipio de Portillo (provincia de Valladolid) a 25 Km de la capital.

<http://goo.gl/maps/hMmos>

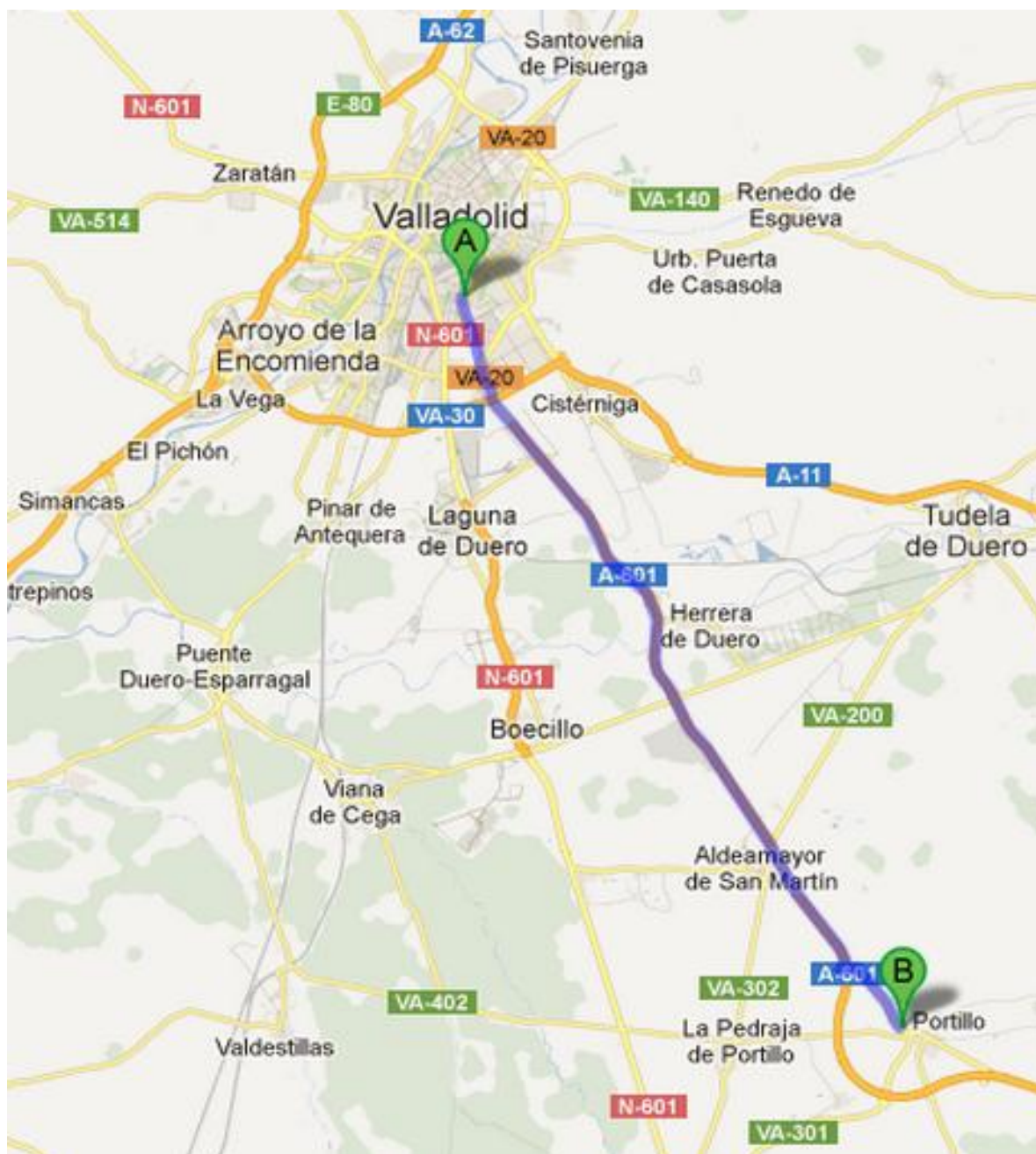

Campeonato de España En Edad Escolar (Infantil, Cadete) y Universitario de Orientación

Portillo
013

INFORMACIÓN GENERAL

Portillo. La localidad vallisoletana de Portillo, se encuentra a 23 km de la capital, en dirección a Segovia, perteneciendo a la comarca vallisoletana de Tierra de Pinares. Cuenta con una población de 2.534 habitantes (2012).

El municipio está compuesto por dos núcleos de población. El Distrito Primero, Portillo, está situado en la cumbre de un cerro que domina la tierra de Pinares, dónde se encuentra el Castillo medieval también conocido como Castillo de los Condes de Benavente (declarado Monumento Nacional por el Decreto del 3 de junio de 1931). El Distrito Segundo, Arrabal de Portillo, se encuentra al pie del cerro, junto a la autovía que une Valladolid y Segovia.

CÓMO LLEGAR

En coche:

El municipio de Portillo se encuentra en la autovía A-601 que une Valladolid y Segovia. Desde dicha autovía hay tres salidas hacia Portillo: 20 (primera desde Valladolid), 24 y 26 (primera desde Segovia).

En transporte público:

La capital vallisoletana dispone de una gran variedad de servicios de transporte, tanto en avión como en tren o autobús.

AVIÓN: El aeropuerto de Valladolid se encuentra en el municipio de Villanubla, a escasos 10 km de la capital. Hay conexiones directas con los aeropuertos de Barcelona-El Prat, Málaga-Costa del Sol y Lanzarote. Información y horarios en la [WEB DEL AEROPUERTO DE VALLADOLID-VILLANUBLA](#). Además cuenta con un servicio de autobuses desde el Aeropuerto a la Estación de Autobuses de Valladolid, desde donde los participantes podrán llegar fácilmente a Portillo.

TREN: La estación de RENFE Valladolid-Campo Grande cuenta con numerosas combinaciones de trenes para llegar a la capital vallisoletana. Entre todas las comunicaciones ferroviarias habría que destacar los trenes AVE desde y hacia Madrid-Chamartin, con frecuencia de salida casi todas las horas y duración del viaje entre 55 y 70 minutos. Además, la estación de RENFE de Valladolid cuenta con importantes conexiones con la mayoría de Comunidades españolas, especialmente del norte, a través de trenes Alvia o Regional Express. Para más información consultar [WEB DE RENFE](#).

AUTOBÚS: La estación de autobuses de Valladolid se encuentra a apenas 200 metros de la estación de RENFE. En esta estación operan las compañías de autobuses más importantes del país, para comunicar Valladolid con las principales localidades españolas, así como otros pueblos de la región. Para más



Campeonato de España En Edad Escolar (Infantil, Cadete) y Universitario de Orientación

Portillo
013

información, consultar las web de las principales compañías como ALSA o AUTORES.

DESDE VALLADOLID HASTA PORTILLO: Desde la estación de autobuses de Valladolid (situada a 200 metros de la estación de trenes y comunicada con el aeropuerto a través de lanzaderas) salen autobuses hacia Portillo con una elevada frecuencia, tanto en trayecto de ida como de vuelta. Para más información, consultar la WEB DE LA EMPRESA LINECAR.

ACLARACIÓN: Para aquellos que busquéis información sobre Portillo en Internet o a través de los enlace que os facilitamos, aclarar que la localidad en la que se disputa el campeonato es PORTILLO a secas, y no El Portillo como ha figurado en alguna información preliminar de otras fuentes.

ALOJAMIENTO

Será por cuenta de las delegaciones participantes. La organización ofrecerá alojamiento en Suelo Duro (con saco de dormir y colchoneta o esterilla) en el Polideportivo de Portillo para los deportistas escolares. En el caso de los universitarios, la Universidad de Valladolid ofrece 16 plazas (8 apartamentos) al precio por noche/persona de 20,00 € IVA incluido en,

Apartamentos Cardenal Mendoza

(Campus Miguel Delibes)

Camino Cementerio, 22

47011 Valladolid

Tlf.: 983 266 966 - Ext. 460

Fax 983 261 720

<http://www.funge.uva.es/alojamientos/apartamentos-cardenal-mendoza>

Asimismo, para Universitarios, la organización recomienda la gestión del

alojamiento en otros hoteles a través de la siguiente agencia de viajes,



C/. Vega, 9

47004 Valladolid

Tlf.: 983 390 633

Móvil: 655 908 596

Fax: 983 390 755

e-mail: viajesoeste@grupoairmet.com

Persona de contacto: Juan Ignacio

Centeno

SUELO DURO (sólo para escolares)

Se dispondrá de Suelo Duro gratuito para todos los participantes y entrenadores, desde el viernes 31 a las 16:00 hasta el domingo 2. Tras la Entrega de Trofeos y Clausura se permitirá el

Campeonato de España En Edad Escolar (Infantil, Cadete) y Universitario de Orientación

Portillo
013

acceso a los corredores a las instalaciones del Suelo Duro para ducharse.

Ubicación

Escolares: el Suelo Duro estará ubicado en el Polideportivo de Portillo. Todos los corredores y delegados que deseen alojarse en el Suelo Duro deberán estar incluidos en el formulario de inscripción. Los menores de edad deberán estar acompañados al menos por un adulto

(incluidos todos ellos en el formulario de inscripción).

OTROS ALOJAMIENTOS

Tanto en la comarca de Tierra de Pinares, como en Valladolid o Cuellar existe una amplia variedad de hoteles, hostales, casas rurales o albergues.

PROGRAMA

VIERNES 31 DE MAYO

- 16:00 - Apertura del Suelo Duro y del Centro de Recepción de Participantes (Punto de Información Juvenil). Situado en las Piscinas de Portillo, al lado del Polideportivo (Suelo Duro).
- 17:00 - Comienzo de las acreditaciones en el Centro de Recepción.
- 21:00 - Finalización de las acreditaciones.
- 23:00 - Cierre del Suelo Duro (media hora después se apagarán las luces).

SÁBADO 1 DE JUNIO (Distancias Media y Sprint)

- 8:30 - Apertura del Centro de Competición (Zona Recreativa de Fuente Mínguez).

- 8:30-9:30 - Acreditaciones tardías por causa justificada, excepcional, previamente avisada y autorizada. (en el mismo lugar de la competición)
- 10:00 - Salida de los primeros corredores Media Distancia.
- Tiempo máximo de carrera: 100 minutos. La meta se cerrará pasado ese tiempo tras la salida del último corredor.
- 14:00-15:00 - La organización, a través del Ayuntamiento de Portillo, pondrá a disposición de los participantes en la zona de carrera: bebida, fruta y mantecados típicos de Portillo. Todo ello con el fin de que los participantes que lo deseen, coman de bocadillo en la zona de carrera. Para ello tendrían que reservar picnic en su respectivo alojamiento o en restaurantes de la zona, ya que el horario para la siguiente carrera

Campeonato de España En Edad Escolar (Infantil, Cadete) y Universitario de Orientación

Portillo
013

estará muy ajustado. Por tanto se recomienda que la comida del sábado sea de bocadillo.

- 17:00 - Apertura de la cuarentena del Sprint (estará señalizado el día de la prueba).
- 17:30 - Cierre de la cuarentena.
- 18:00 - Salida del primer corredor. Tiempo máximo de carrera: 45 minutos. La meta se cerrará pasado ese tiempo tras la salida del último corredor.
- 20:00. Entrega de Trofeos de la Distancia Media y el Sprint
- 23:00 - Cierre del suelo duro.

DOMINGO 2 DE JUNIO (Distancia Larga)

- 8:30 - Apertura del Centro de Competición (Zona Recreativa de Fuente Mínguez).
- 9:00 - Salida de los primeros corredores Larga Distancia.
- Tiempo máximo de carrera: 160 minutos para escolares y 180 para universitarios. La meta se cerrará pasado ese tiempo tras la salida del último corredor.
- 13:00 - Ceremonia de entrega de premios de la Distancia Larga y General por equipos y Clausura del Campeonato (esta hora podría sufrir modificaciones en función de las necesidades de la organización).

REGLAMENTO TÉCNICO

Esta competición se desarrolla de acuerdo con el Reglamento General de los Campeonatos de España Escolares y Universitarios y el Reglamento Técnico de Orientación. Todo lo no contemplado en los mismos estará sujeto al Reglamento de Orientación de la FEDO.

Reglamento universitario:

<http://www.csd.gob.es/csd/estaticos/dep-univ/regtec2013/2013-orientacion.pdf>

Reglamento escolar:

Normas generales de organización y desarrollo:

<http://www.fedo.org/web/ficheros/competicion/o-pie/ceeo/2013/normas-generales-de-organizacion-y-desarrollo-ce-2013.pdf>

Normas de disciplina deportiva:
<http://www.fedo.org/web/ficheros/competicion/o-pie/ceeo/2013/normas-de-disciplina-deportiva-ce-2013.pdf>

Programa de Juego Limpio:
<http://www.fedo.org/web/ficheros/comp>



Campeonato de España En Edad Escolar (Infantil, Cadete) y Universitario de Orientación

Portillo
013

[eticion/o-pie/ceeo/2013/programa-juego-limpio-2013.pdf](http://www.fedo.org/web/ficheros/competicion/o-pie/ceeo/2013/programa-juego-limpio-2013.pdf)

Reglamento Cadete:
<http://www.fedo.org/web/ficheros/competicion/o-pie/ceeo/2013/reglamento-orientacion-cadete-2013.pdf>

Reglamento Infantil:
<http://www.fedo.org/web/ficheros/competicion/o-pie/ceeo/2013/reglamento-orientacion-infantil-2013.pdf>

TRANSPORTE INTERNO

El traslado desde los respectivos alojamientos al lugar de la competición será por cuenta de las delegaciones participantes. Consultar con la organización en la acreditación los problemas de difícil solución.

ATENCIÓN MÉDICA Y HOSPITALARIA

UNIVERSITARIOS

FEDERADOS

Sanatorio Sagrado Corazón de Jesús

C/. Fidel Recio, 1
47002 Valladolid
983 299 000

NO FEDERADOS

Hospital Universitario Río Hortega

C/. Dulzaina, 2
47012 Valladolid
983 420 400

1ª ASISTENCIA SANITARIA

SORTEO DE HORAS DE SALIDA

Cumpliendo con lo establecido en las normas de estos Campeonatos, se publicarán las horas de salida para cada competición en la web de la prueba.

ENTREGA DE DORSALES

Los dorsales e imperdibles serán entregados a cada Comunidad y a cada Universidad en el momento de la acreditación, una vez que se compruebe la documentación de los participantes.

Centro de Salud de Portillo

CENTRO DE SALUD DISTRITO.2

Camino de la Bomba 2, Portillo
(Valladolid)
983 556 264

Para los **deportistas universitarios**, cada Universidad será responsable de que todos los participantes que la representen en el CEU de Orientación 2013 cuenten con la cobertura de los riesgos derivados de la práctica deportiva en estos campeonatos, debiendo presentar durante el periodo de acreditación un certificado oficial de la universidad que



Campeonato de España En Edad Escolar (Infantil, Cadete) y Universitario de Orientación

Portillo
013

acredite que sus participantes cuentan con dicha cobertura.

La asistencia primaria en la competición correrá por parte de la Universidad organizadora según el reglamento técnico y seguro multirriesgo que cubra la responsabilidad civil de quienes participen y organicen durante la propia actividad de competición.

La responsabilidad ante cualquier accidente sufrido en el trayecto hacia o desde la instalación quedará cubierta por un seguro de responsabilidad civil a cargo del CSD.

Para facilitar el traslado de los deportistas en caso de necesitar asistencia sanitaria, solicitamos que cada universidad haga llegar a la organización servicio.deportes@uva.es el hospital que le correspondería según el seguro médico contratado para poder establecer las rutas de transporte con el servicio ambulancias del evento.

Durante la competición habrá asistencia sanitaria proporcionada por la organización. Para posibles evacuaciones habrá una ambulancia, con UVI móvil y, una ambulancia de Cruz Roja, con personal sanitario voluntario, y otra de Protección Civil, que trasladarán a los posibles accidentados al centro hospitalario de referencia de su seguro deportivo.

ESCOLARES

Los **DEPORTISTAS ESCOLARES**, dispondrán de un seguro médico deportivo que cubrirá cualquier lesión o accidente **deportivo que se derive de la participación en el campeonato**. Dicho seguro estará a cargo de la Federación Española de Orientación, salvo aquellas autonomías que tengan su propio seguro, la evacuación se hará sobre el hospital de referencia que se tenga concertado en cada caso.

IMPORTANTE: En cuanto a **asistencia FUERA DEL AMBITO ESTRICTAMENTE DEPORTIVO**, los deportistas **tendrán que ser asistidos por el seguro que tengan de sus padres-tutores, por ello los entrenadores deberían saber qué seguro les corresponde y el hospital de referencia en Valladolid que les vaya a atender**. Para más información del seguro deportivo consultar [la Sección correspondiente de la web de la Federación](#).

Durante la competición habrá asistencia sanitaria proporcionada por la organización. Para posibles evacuaciones habrá una ambulancia, con UVI móvil y, una ambulancia de Cruz Roja, con personal sanitario voluntario, y otra de Protección Civil, que trasladarán a los posibles accidentados al centro hospitalario de referencia de su seguro deportivo.



Campeonato de España En Edad Escolar (Infantil, Cadete) y Universitario de Orientación

Portillo
013

INFORMACIÓN TÉCNICA

DISTANCIÓN Y DESNIVELES

SPRINT	Distancia	Desnivel	Controles
D-Infantil	1.500	15	11
H-Infantil	1.900	15	11
D-Cadete	1.800	25	11
H-Cadete	1.900	40	11
D-Univ	2.200	40	10
H-Univ	2.800	75	15

MEDIA	Distancia	Desnivel	Controles
D-Infantil	2.300	15	11
H-Infantil	2.500	15	12
D-Cadete	2.800	15	13
H-Cadete	3.100	20	15
D-Univ	3.900	30	17
H-Univ	5.400	45	19

LARGA	Distancia	Desnivel	Controles
D-Infantil	3.500	35	9
H-Infantil	3.800	40	9
D-Cadete	4.800	60	9
H-Cadete	5.500	70	10
D-Univ	7.500	85	13
H-Univ	10.400	125	18

CATEGORÍAS

Infantil	Nacidos en 1999 y 2000
Cadete	Nacidos en 1997 y 1998
Universitarios	Nacidos en 1994 y anteriores

MAPAS Y TERRENO

Larga y Media

Mapa realizado por Julio César Garrido y José Antonio Prieto en marzo y abril de 2013.

El terreno en el que se desarrollarán las pruebas Larga y Media es el típico pinar vallisoletano (bosques y claros de rápida navegación con microrelieve y abundantes caminos). El desnivel del terreno será de bajo a moderado.

El tiempo de desplazamiento desde Portillo al Centro de Competición es de 20 minutos. Estará señalizado desde el Suelo Duro.

Sprint

Mapa realizado por Mario Salamanca en marzo de 2013.

Se desarrollará por el casco urbano de Portillo, extendiéndose a las laderas del cerro, cubiertas de vegetación y con pendientes elevadas, por lo que se recomienda llevar cubiertas las extremidades.

CRONOMETRAJE

Se utilizará sistema Sportident. Se asignarán tarjetas electrónicas a todos los corredores desde la organización.

Campeonato de España En Edad Escolar (Infantil, Cadete) y Universitario de Orientación

Portillo
013

PLANOS DE ACCESO

Plano y situación geográfica de las zonas de competición:



PLANO DETALLADO DE LOS EVENTOS EN PORTILLO

Ubicación de la zona de recepción de participantes (Acreditaciones), Suelo Duro y Zona de Sprint (prohibido el acceso a las zonas de competición a todos los participantes y entrenadores):



Campeonato de España En Edad Escolar (Infantil, Cadete) y Universitario de Orientación

Portillo
013

Organizadores



Universidad de Valladolid



Colaboradores



DIPUTACIÓN DE VALLADOLID



El Campeonato en la Red

Web del Campeonato:

<http://www.jcyl.es/>

<http://www.csd.gob.es/csd/competicion>

<http://cdporientacion.byethost16.com/ceeo13/index.php>