

BOLETIN 0

V PRUEBA LIGA SUR DE ORIENTACIÓN DE PRECISIÓN Aznalcázar (Sevilla)



4 DE NOVIEMBRE DE 2017



Andalucía

Más Información en: www.adolince.es



Welcome!

to



V PRUEBA LIGA SUR DE ORIENTACIÓN DE PRECISIÓN

Boletín 0

En este boletín encontrarás:

- ✓ **Info. inicial sobre la prueba e inscripciones.**
- ✓ **Fechas y programa.**
- ✓ **Organización.**

Para más información consulta www.adolince.es



ORGANIZAN



- FEDERACIÓN ANDALUZA DEL DEPORTE DE ORIENTACIÓN (FADO)
- ASOCIACIÓN DEPORTIVA DE ORIENTACIÓN "LINCE" (ADOL)

COLABORAN



- CONSEJERÍA DE TURISMO Y DEPORTE JUNTA DE ANDALUCÍA
- AYUNTAMIENTO DE AZNALCÁZAR



1.- Bienvenida

El Club **ADOL**, junto a los clubs, COMA y COHU organizan la Primera **Liga de Orientación de Precisión** que se organiza en España. El ADOL se complace en invitaros a la localidad de Aznalcázar el próximo día 4 de noviembre de 2017 a la última prueba de la Liga y disfrutar de una modalidad que promete daros, a los que no habéis participado nunca en esta modalidad, una nueva visión del deporte de Orientación y a los que ya lo conocéis una oportunidad de seguir practicando Orientación de Precisión.

La prueba se realiza en conjunto con el Sevilla O'Meeting, competición de la Liga Andaluza de Orientación a Pie, para que los que asistan puedan participar en las dos competiciones. Al finalizar la competición se entregarán los Premios de la Liga Sur a los tres primeros clasificados.



2.- Equipo organizador

Director de prueba: Miguel Ángel García Grinda

Trazador: Pablo García Saavedra

Mapa: Cañada Honda, escala 1:5000

Logística: Club ADOL

Cursillo: Santiago Pérez Martín (Campeón de España de Orientación de Precisión)

3.- Programa

4 de noviembre

- 11:30 Recepción Participantes
- 12:00 Primera Salida
- 12:30 Cursillo Iniciación
- 14:00 Cierre de Salidas
- 15:30 Cierre de Meta
- 15:45 Entrega de Premios de la Liga Sur

Para que los no conocedores de esta modalidad puedan participar en la prueba, la organización dará una **charla explicativa** del desarrollo de la competición y los conceptos básicos de la orientación de Precisión a las 12,30, para a continuación celebrar la competición.

4.- Mapa

El mapa es un mapa de O-Pié, y por tanto, no tiene la perfección de un mapa de O-Precisión. La simplificación del mapa lleva asociado la falta de algunos objetos que no se consideraron de interés para su inclusión en el mapa.



Esta circunstancia se debe tener en cuenta y por tanto, se debe hacer un esfuerzo en leer bien el mapa.

Escala 1:5000. Equidistancia: 2,5 metros

5.- Competición

La competición sólo contempla una Categoría: OPEN (Abierta). La competición es individual.

SÓLO HABRÁ UNA CATEGORÍA, sin límite de edad, sexo o capacidad física. El recorrido se realiza por un camino de tierra en buenas condiciones, excepto alguna zona con arena y raíces.

Se darán salidas con un intervalo mínimo de 1 minuto por orden de llegada a la recepción, una vez hecho el punto cronometrado.

La prueba cuenta con:

- 16 controles
- Distancia: 1000 metros. Desnivel total: 15 metros
- Tiempo máximo para la realización de la prueba: 105 minutos.
- Penalización por exceso del tiempo máximo: Se restará un punto por cada 5 minutos o fracción que se sobrepase.
- Punto cronometrado: Un P.C. con 2 problemas (mapas) al inicio de la competición.

Una vez terminada la prueba el competidor entregará la tarjeta de control en meta.

No se recogerá el mapa atendiendo a que todos los competidores se registrarán por el Fair Play y no hablarán ni molestarán a los atletas todavía en competición, ni enseñarán el mapa a los que todavía no han iniciado la competición. Todo ello conllevaría descalificación.

Las Soluciones se darán en la zona de meta una vez que hayan salido todos los competidores (a partir de las 14,00 horas).

6.- Cuotas de inscripción

CATEGORÍA O-PRECISIÓN	LICENCIAS FADO/FEDO Y SIN LICENCIA
OPEN	4€

6.- Inscripciones

Las inscripciones para la **V Prueba Andaluza O-Precisión** se realizarán en la página web de www.orienteeingonline.net

Realizar una transferencia bancaria indicando nombre y apellidos a favor de la Asociación Deportiva de Orientación "Lince"

Entidad: BANCO DE SANTANDER

Cuenta número: IBAN ES48 0049 5577 0020 1605 7045



7.- Distancias, Accesos y Zona Prohibida en Aznalcázar

Las distancias a Aznalcázar son:

- Desde Sevilla 40 km
- Desde Huelva 90 km

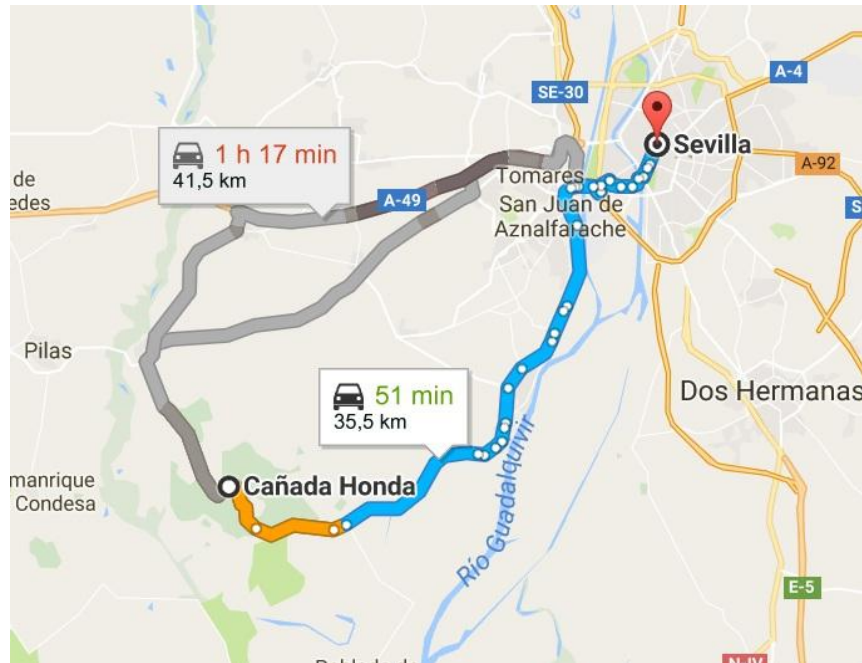

Los Accesos a la zona de Competición (37,243292, -6,211458):

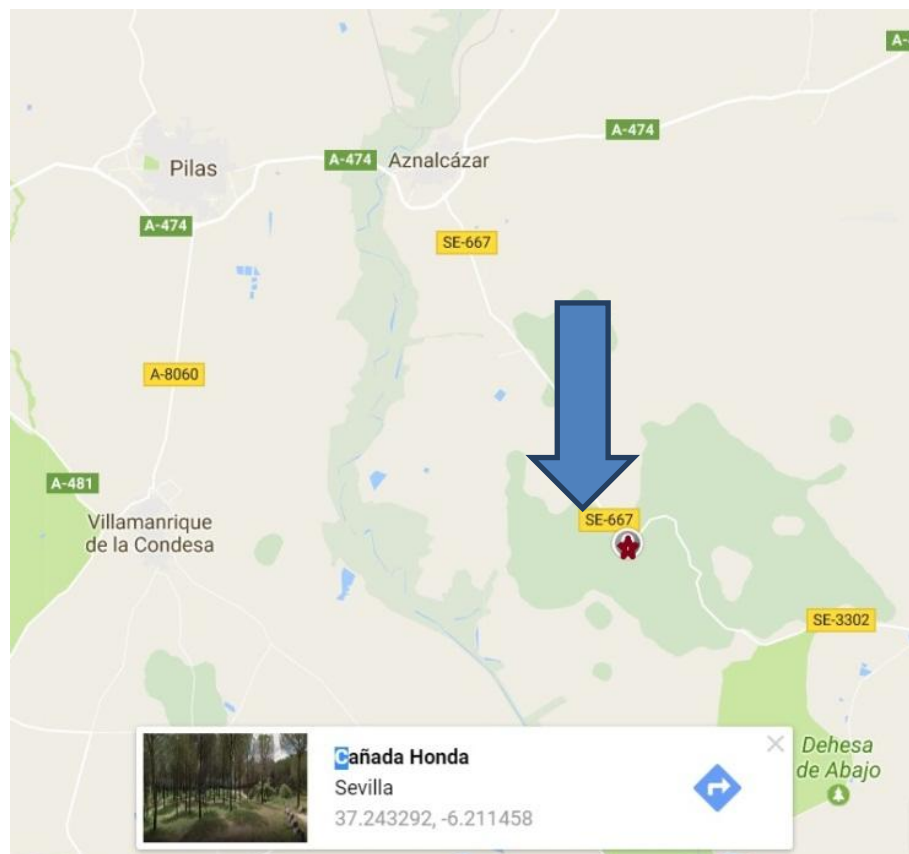

La siguiente zona es zona prohibida para los participantes:

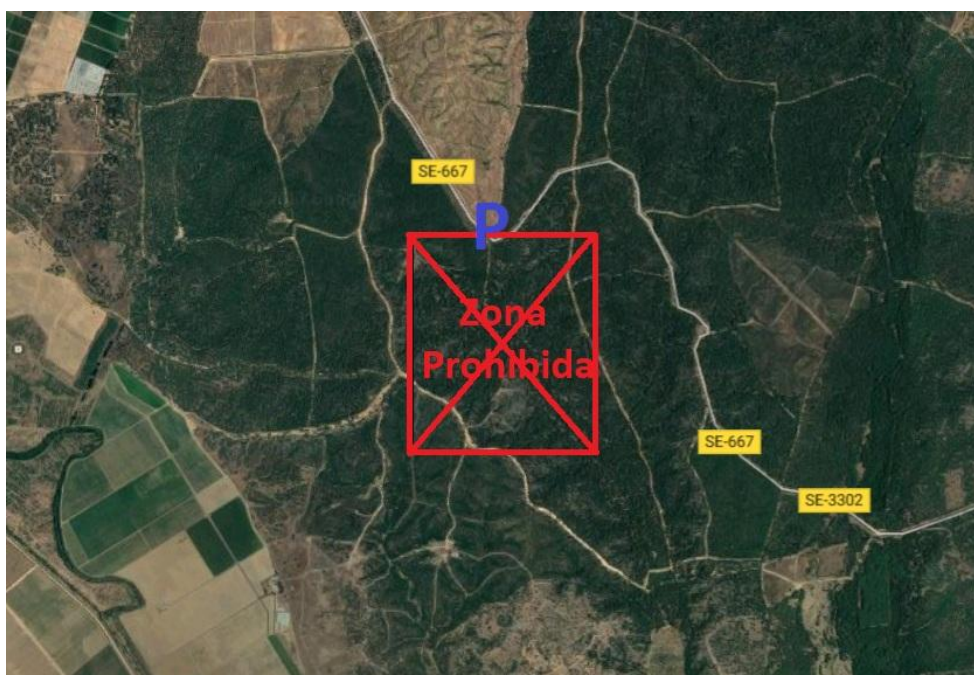

8.- Contacto durante competición

La persona de contacto y responsable del evento será: Miguel Ángel García Grinda

LIGA SUR DE ORIENTACIÓN DE PRECISIÓN 2017

13 de abril – Miraflores (Madrid)
30 de abril – Cañete la Real (Málaga)
28 de mayo – Hinojos (Huelva)
7 de octubre - Coin (Málaga)
4 de noviembre – Aznaalcazar (Sevilla)

A.D.O.L.
club de orientación de Málaga
CLUB DE ORIENTACIÓN DE HUELVA
fado
fed
Federación Española de Orientación

